



Bygning af halvrelief-hus fra WiLaMo

Da jeg var i Dortmund faldt jeg for fristelsen og bestilte et par huse fra WiLaMo – et lille firma i Rostock. På messen var der en god rabat, ved forudbetaling og levering efter ca. 10 dage. Der gik nu længere tid, men husene kom i en solid æske og jeg var spændt på at se indholdet. Firmaet laver huse i alle gængse størrelser, men der er ikke noget nævneværdigt på hjemmesiden vedr. spor-1.

Der var vedlagt en arbejdsplan for bygningen af huset. Der var alt hvad der skal bruges til bygning incl. lim og "glas" til vinduer og døre. Alle dele passede 100% perfekt sammen og det var let at "prøve-samle" huset vha. et par elastikker.



Ydervæg og indervæg

Vinduesrammer og sålbænk med "selvklæb" på bagsiden.

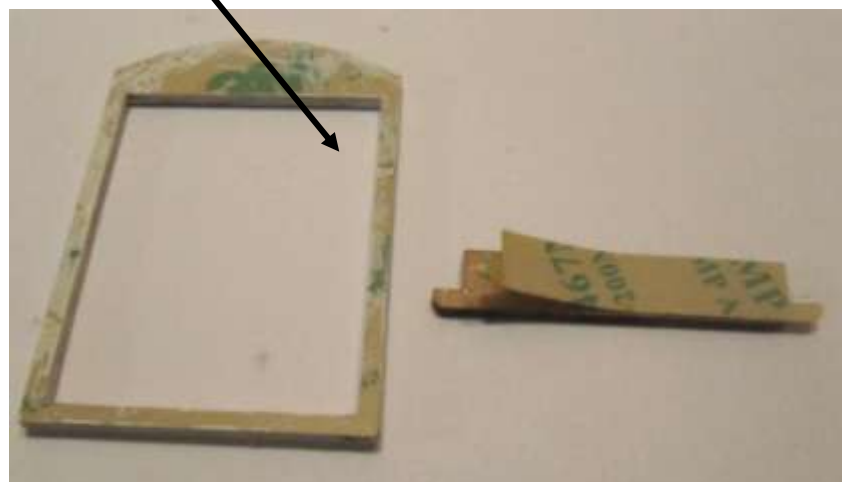

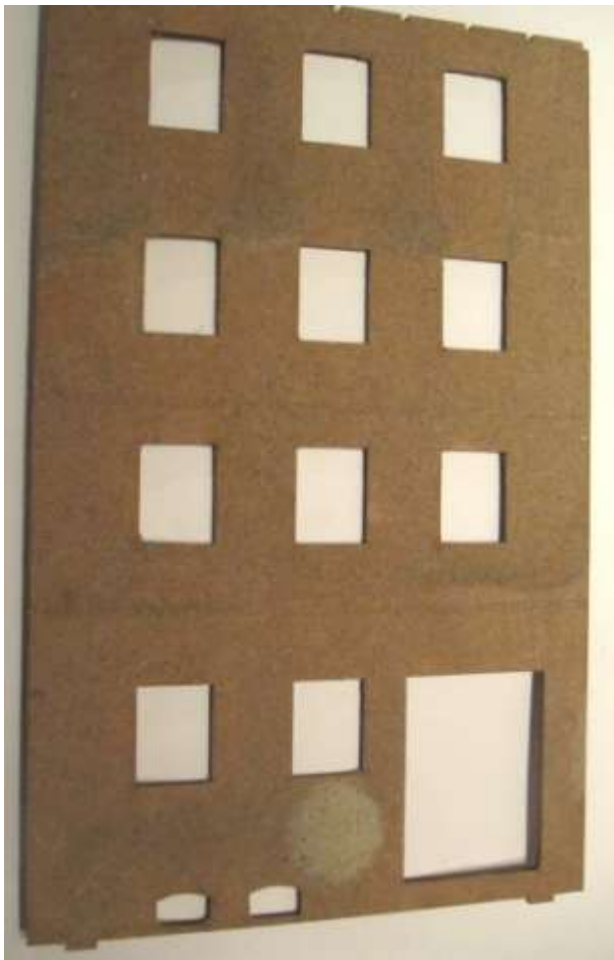

Inden huset kunne samles, skulle de enkelte dele males. Jeg besluttede at facaden skulle have et "pudset"-udseende – så med lidt strandsand og hvid trælím fik huset en "nopret" overflade.

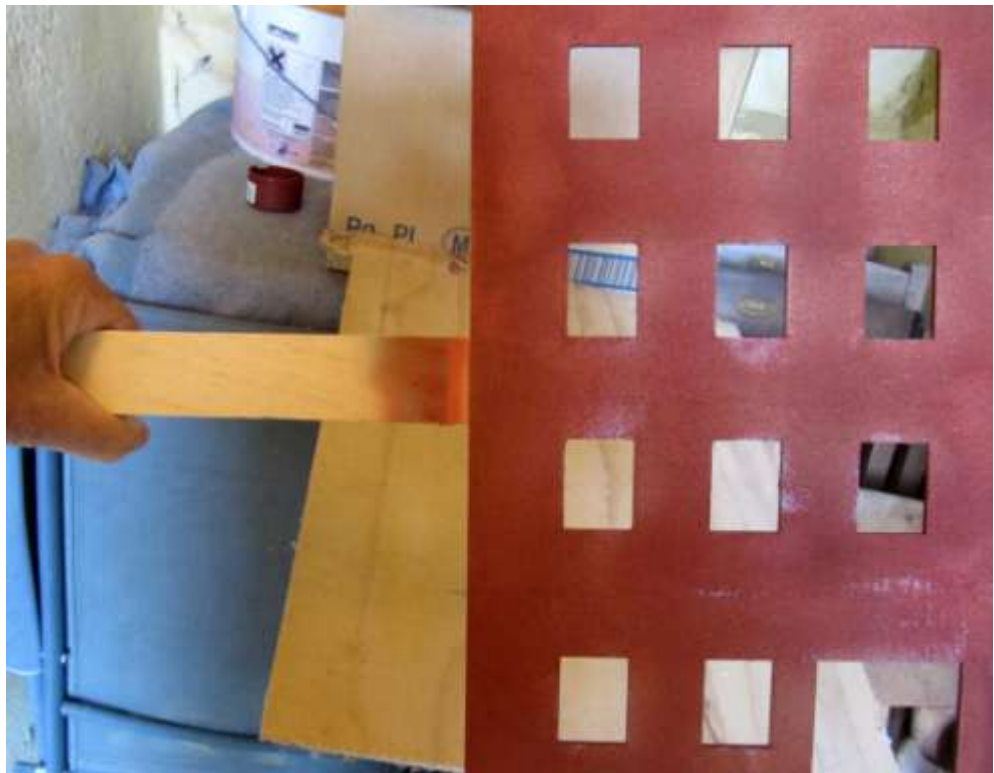

Som "hjælpeværktøj" anvendte jeg en malerpind med dobbeltkæbende tape, herved kunne jeg holde facaden medens den blev sprøjtemalet.

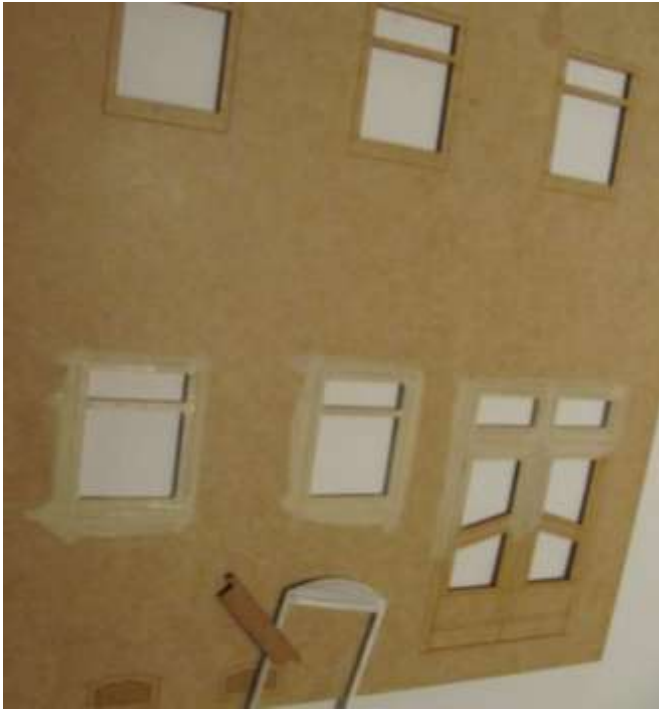

På indervæggen skulle der males rundt om vinduer og dør. Vinduesrammer og sålbænke skulle ligeledes have en farve.



Her ses indervæggen bagved ydervæggen.

Herunder er bagvæg og gavle blevet malet hvide - igen ved brug af hjælpeværktøjet.



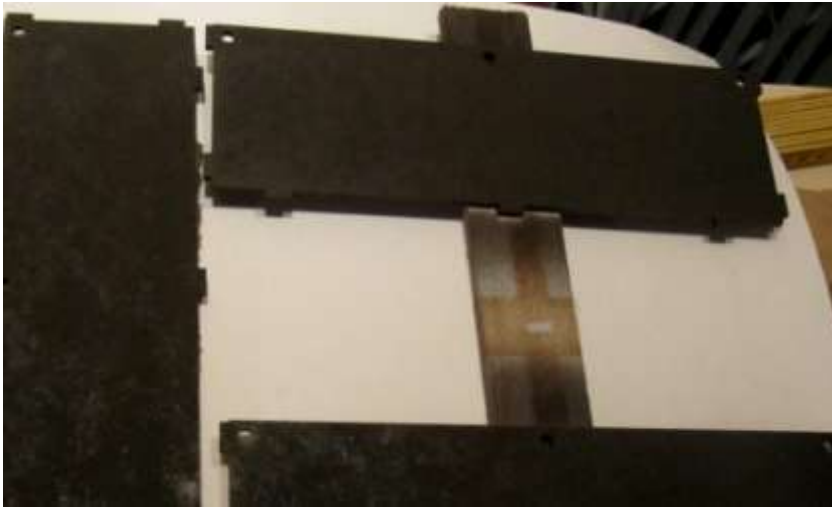

Etageadskillelserne males, jeg har valgt en brun farve til gulve og en hvid til lofterne.



Spærrene er limet på "rygstykket" samt de 2 øverste etager. Husk at vende etageadskillelsen rigtigt – med mindre du vil have et brunt loft!

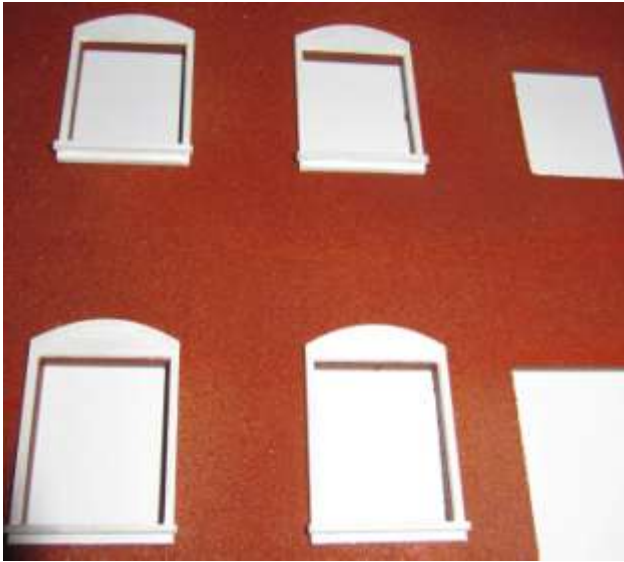

De malede vinduesrammer med sålbænk trykkes på plads på facademuren, da vinduesrammerne er forsynet med "selvklæb" går det nemt.

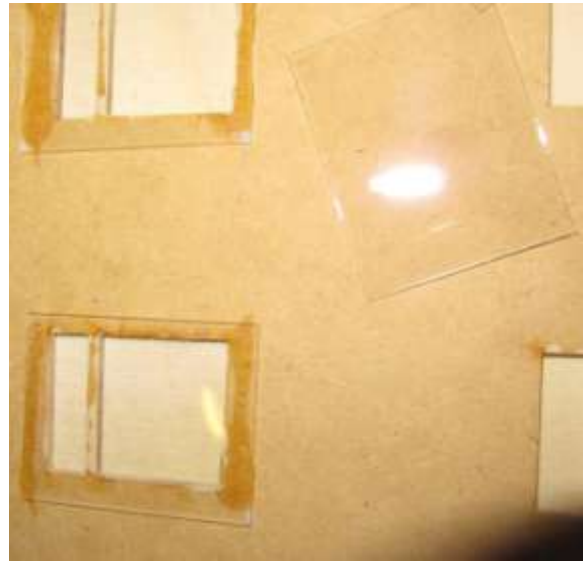

På bagsiden af indermuren er glarmesteren i gang med at sætte glas i.



Ydersiden af gavlene får her samme farve som facaden – man ser det dog ikke hvis huset indgår i en større husrække.



Hvis man skal finde noget at "sætte en finger på", ved byggesættet, kan det være mangelen af den øverste etage, men det klares nemt med et lille stykke plade.

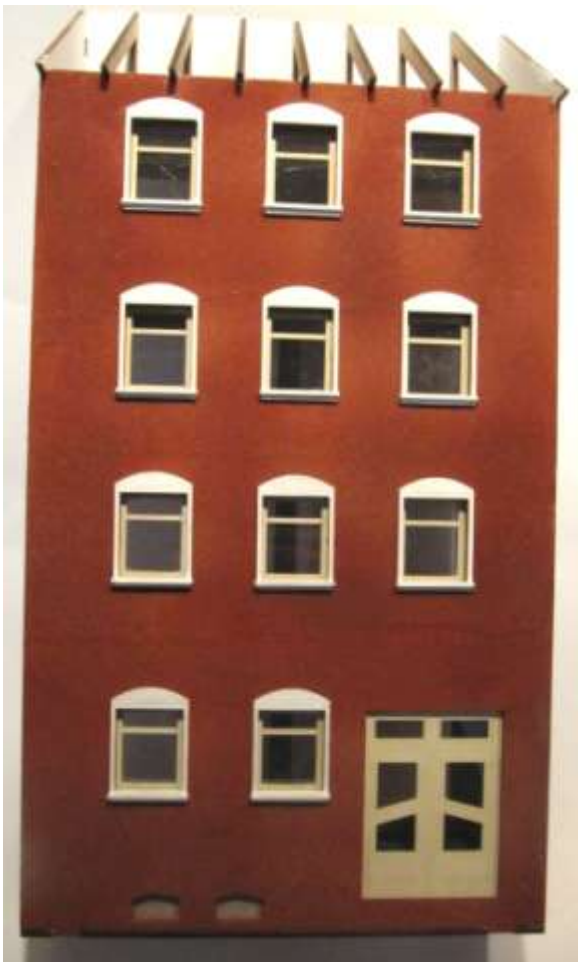

Her er indermuren med vinduer placeret bag ve ydermuren med vinduesrammerne – efter en sidste justering kan det hele limes sammen og der mangler blot det medfølgende tag, før huset er færdigt.

Det er meningen at huset skal indgå i en husrække – det smalle grå hus er en hjørneejendom fra WiLaMo. Når man kører på moduler er der ikke plads til "en større by", men lidt "skyline" kan man jo godt have!



På alle halvrelief-husene er der huller i bagvæggen, ind til de enkelte lejligheder, således at der senere kan laves indbo og evt. belysning.

Jeg synes det har været spændende at lave de 2 huse og det bliver ikke de sidste fra denne leverandør.